



OPĆINA JELSA

IZMJENE I DOPUNE PROSTORNOG PLANA UREĐENJA KP

MJ 1 : 5 000



Granice

- Granica općine
- Granica naselja
- Granica građevinskog područja
- Obalna crta
- Zaštićeno obalno područje 300 m od ob. crte
- Pojas kopna 100 m od obalne crte
- Granica građevinskog područja naselja
- Granica građevinskog područja izdvojenog dijela naselja
- Granica izdvojenog građevinskog područja izvan naselja

Ostale površine

CESTOVNI PROMET

- Državna cesta
- Županijska cesta
- Lokalna cesta
- Nerazvrstana cesta
- Mogući / alternativni pravac
- Tunel
- Šetnica

POMORSKI PROMET

LUKA OTVORENA ZA JAVNI PROMET

- Luka lokalnog značaja

LUKA POSEBNE NAMJENE

- Luka nautičkog turizma kopneni dio / akvatorij

- Sidrište

- Turistički privez

- Iskrcajno mjesto za prihvat ribe

ZRAČNI PROMET

- Heliodrom

- Hidroavionski pristanište

KULTURNO POVIJESNE CJELINE

- Gradsko naselje ili dio naselja - zona zaštite A / zona zaštite B

- Seosko naselje ili dio naselja - zona zaštite A / zona zaštite B

- Kulturni krajolik

- Starogradsko polje

VODE

- Vodozaštitno područje I / II zona

OPRADA, SKLADIŠTENJE I ODLAGANJE OTPADA

- Odlagalište otpada - Inertni otpad

- Reciklažno dvorište

PODRUČJA PRIMJENE PLANSKIH MJERA ZAŠTITE

- Obuhvat obvezne izrade prostornog plana

- Područje posebnih uvjeta građenja

- Područje konsolidirane izgradnje

GRAĐEVINSKO PODRUČJE NASELJA

izgr. / neizgr.

- Mješovita - pretežno stambena namjena

- Javna i društvena namjena
D1 - upravna, D2 - socijalna, D3 - zdravstvena
D4 - predškolska, D5 - školska

- Gospodarska namjena

- Poslovna namjena

- K3 - komunalno servisna

- Ugostiteljsko - turistička namjena u naselju
T1 - hotel, T2 - turističko naselje, T3 - kamp

- Sportsko - rekreacijska namjena

- R4 - kupališta (uređene plaže)

- Z1 - Javne zelene površine

- Z2 - Zaštitne zelene površine

- Vodne površine (vodotoci, kanali)

- IS - Površine infrastrukturnih sustava

- Neuređeni dio građevinskog područja

IZDVOJENO GRAĐEVINSKO PODRUČJE IZVAN NASELJA

izgr. / neizgr.

- Gospodarska namjena

- Poslovna namjena

- K3 - komunalno servisna

- Ugostiteljsko - turistička namjena

- T1 - hotel, T2 - turističko naselje, T3 - kamp

- Groblje

- Neuređeni dio građevinskog područja

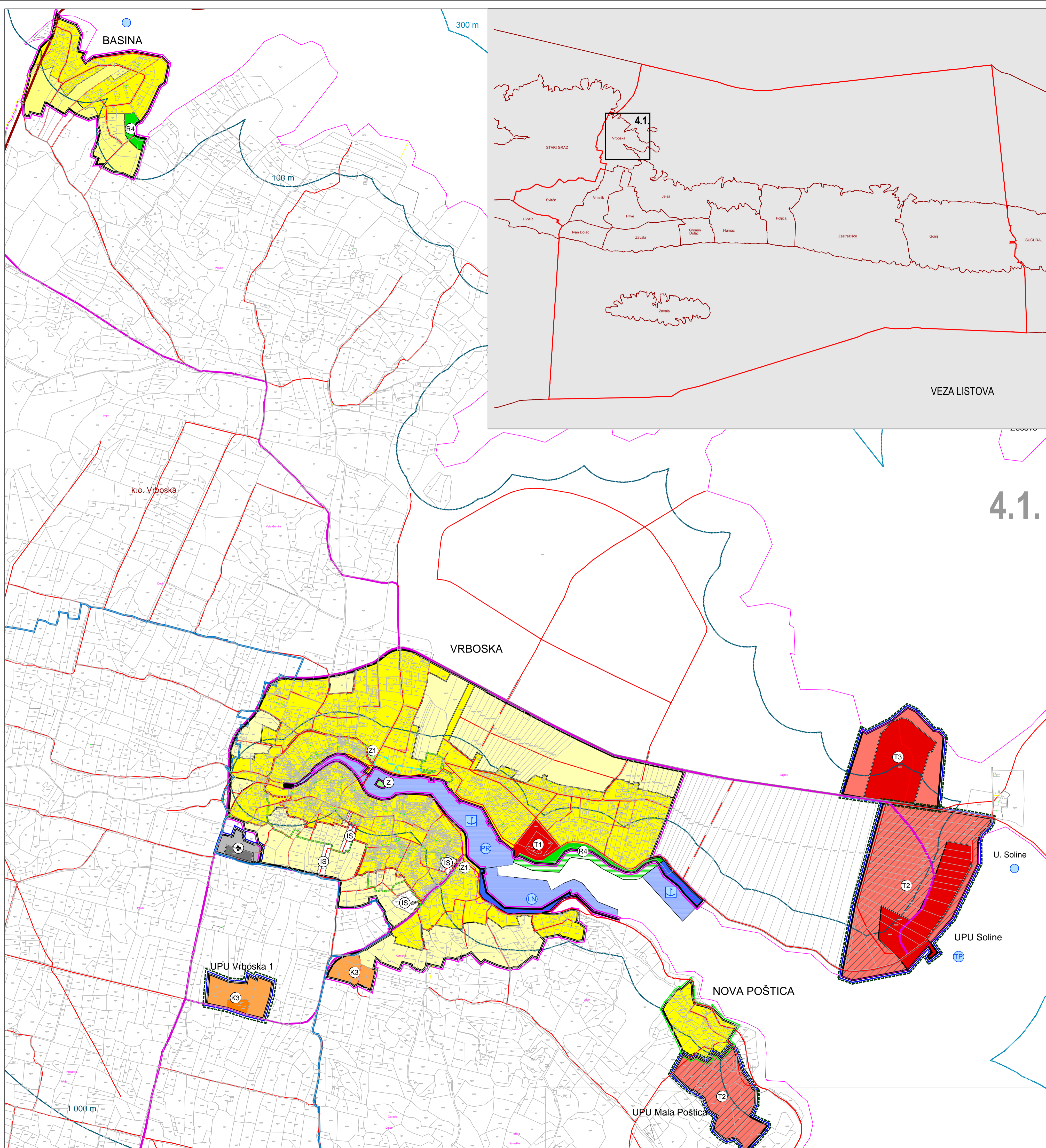

URBOS BIRÓ ZA PROSTORNO PLANIRANJE, URBANIZAM I ZAŠTITU OKOLIŠA
d.o.o. SPLIT, Karamanova 11
BR. ELABORATA: 700/17.

Zupanija:	SPLITSKO-DALMATINSKA
Općina:	OPĆINA JELSA
Naziv prostornog plana:	IZMJENE I DOPUNE PROSTORNOG PLANA UREĐENJA OPĆINE JELSA
Naziv kartografskog prikaza:	GRAĐEVINSKA PODRUČJA VRBOSKA
Broj kartografskog prikaza:	4.1.
Mjerilo kartografskog prikaza:	1:5000
Odluka o izradi izmjena i dopuna PPUO Jelsa: (službeno glasilo): "Službeni glasnik Općine Jelsa", broj 01/17.	Odluka predstavničkog tijela o donošenju plana: (službeno glasilo): "Službeni glasnik Općine Jelsa", broj 05/18.
Javna rasprava (datum objave): 14. listopada 2017. "Slobodna Dalmacija"	Javni uvid održan: od 23. listopada do 31. listopada 2017. godine
Pečać tijela odgovornog za provođenje javne rasprave:	Odgovorna osoba za provođenje javne rasprave: IVICA KERŠIĆ, dipl. oec.
Službenost na plan prema članku 108. Zakona o prostornom uređenju ("Narodne novine" br. 153/13. i 65/17.) broj službenosti klasa: 350-02/18-11/4 Urb. broj: 531-05-18-4	datum: 23. srpnja 2018.
Pravna osoba/tijelo koje je izradio plan:	URBOS d.o.o. SPLIT Biro za prostorno planiranje, urbanizam i zaštitu okoliša
Pečać pravne osobe/tijela koje je izradio plan:	Odgovorna osoba: MAJA MADIRACA, dipl. oec.
Odgovorni voditelj:	GORDANA RADMAN, dipl. ing. arh.
Stručni tim u izradi plana:	5. TONI LUŠIĆ, mag. ing. arch. 6. LARISA BAČIĆ, dipl. ing. građ. 7. IVANA BUBIĆ, univ. spec. oec. 8. MISLAV MADIRACA, manager EU fondova
Pečać predstavničkog tijela:	Predsjednik predstavničkog tijela: IVAN GRGIČEVIĆ, oec.
Istovjetnost ovog prostornog plana s izvornikom ovjerava:	Pečać nadležnog tijela:
(ime, prezime i potpis)	